

DE ARCHITECT NEEMT GEEN ENKELE VERANTWOORDELIJKHEID  
INDIEN HET DOOR DE GEMEENTE GOEDGEKEURD PLAN  
NIET GEVOLGD WORDT.

- MATERIALEN :
- 1 gevelsteen : bruin/grijs gemaandeerd handvorm
  - 2 type : Lithium van Vandersanden
  - 3 ramon : prec - grip, Kai 7037
  - 4 R.W.-afvoer : zink
  - 5 dorpels : arduin

ELKE AANNEMER DIENT DE MATEN  
TE CONTROLEREN VOOR DE WERKEN AAN TE VATTEN

ELKE AANNEMER DIENT TE WERKEN VOLGENS HET  
K.B. van 25 januari 2001 BETREFFENDE TIJDELIJKE EN  
MOBIELE BOUWPLAATSEN.

VERLUCHTING VOORZIEN VOLGENS DE GELDENDE  
EPB-EISEN

GLASNORM NBN S 23-002 VAN TOEPASSING

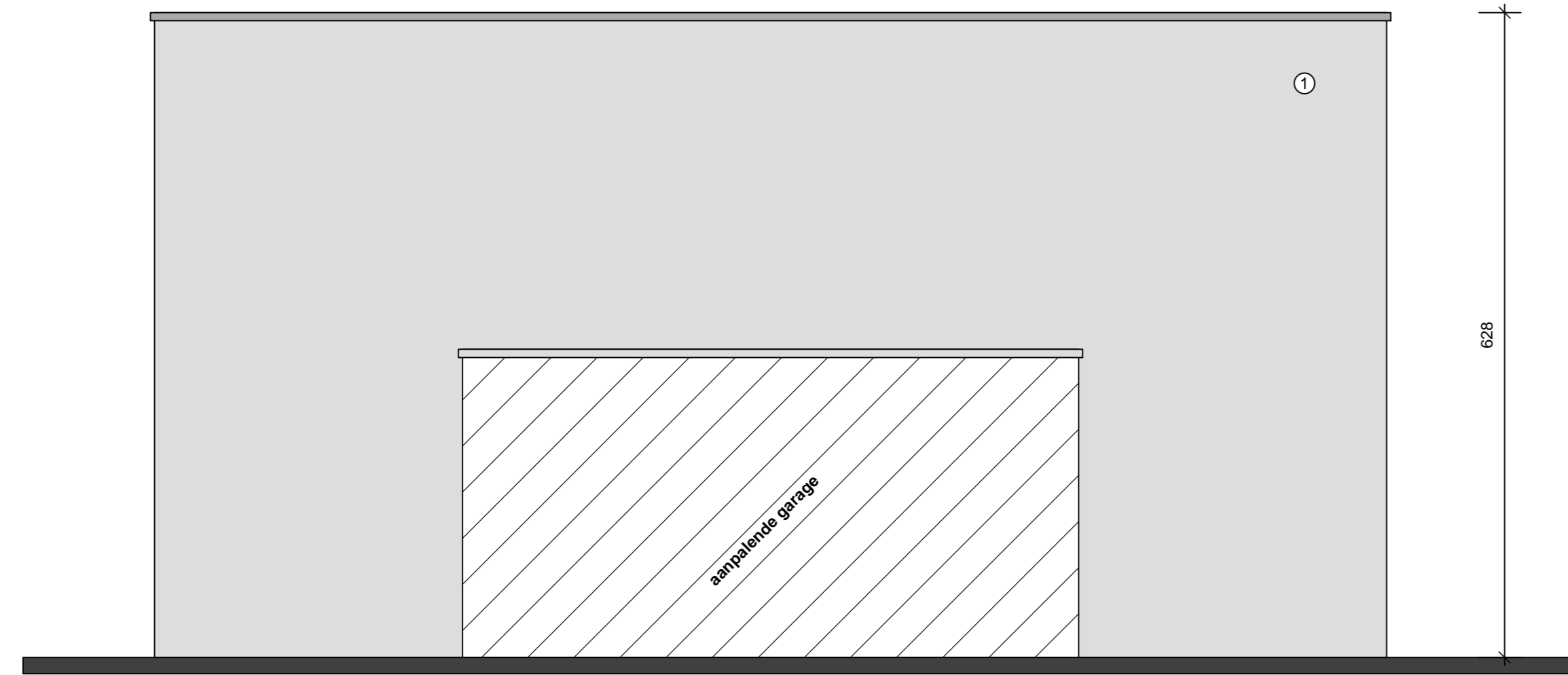

LINKERGEVEL

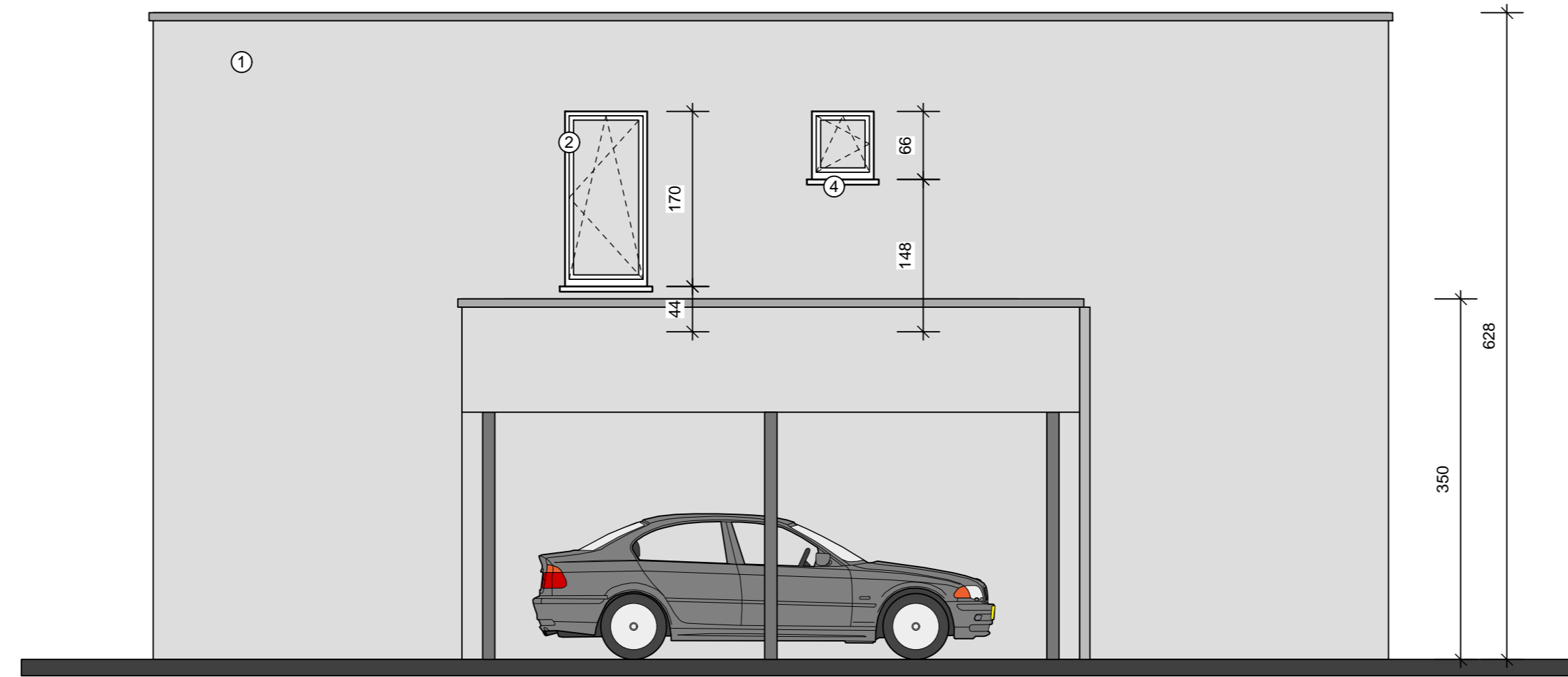

RECHTERGEVEL

**VOOR AKKOORD**

- eigenaars aanpalende percelen verklaren :
- eigenaar te zijn van dit perceel
  - de plannen te hebben gezien
  - akkoord te zijn met de afwerking tegen de perceelgrens
  - en akkoord met het bouwen tegen de perceelgrens

naam en handtekening

buur links : buur achter links : buur achter rechts

- PEILEN :
- weg 0.00
  - oud maaiveld +0.30
  - nieuw maaiveld +0.10
  - maaiveld woning +0.20
  - maaiveld tuinberging +0.15
  - tuinberging +0.20
  - maaiveld links +0.20
  - maaiveld rechts +0.20

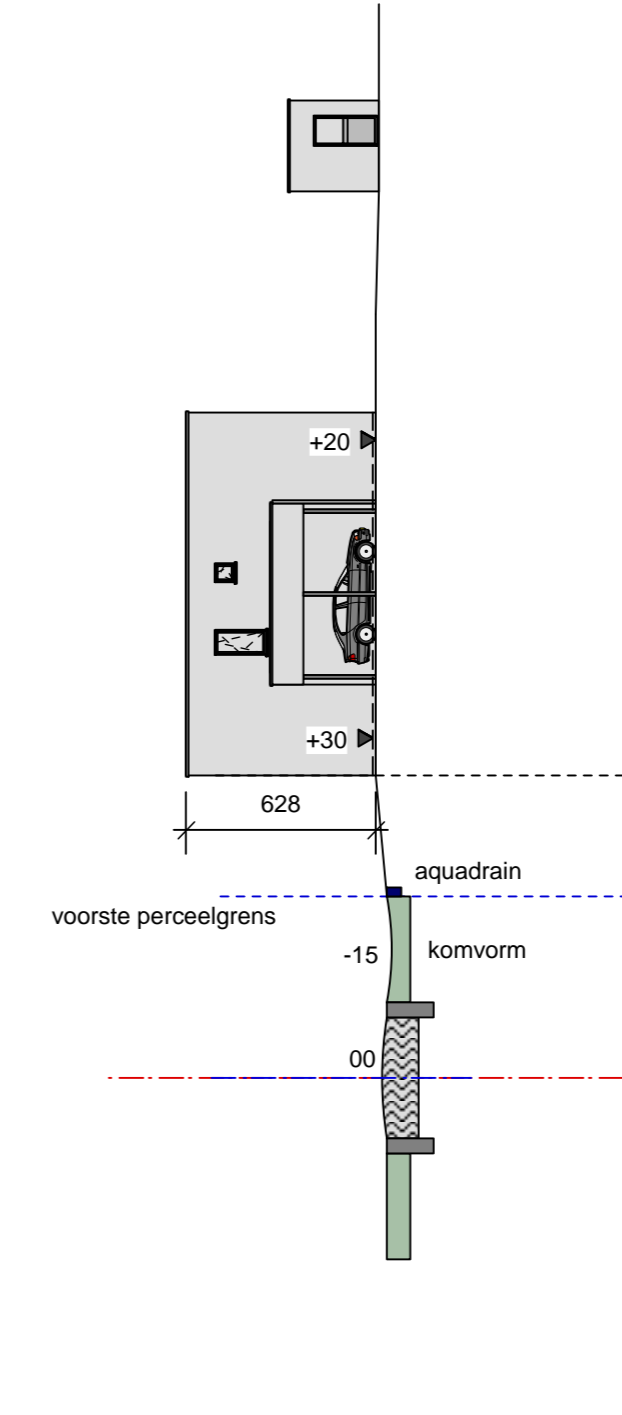
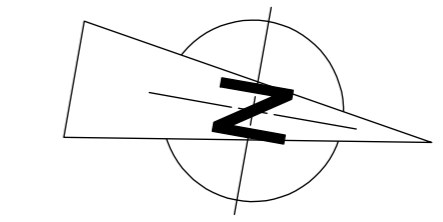

TERREINPROFIEL 1/250

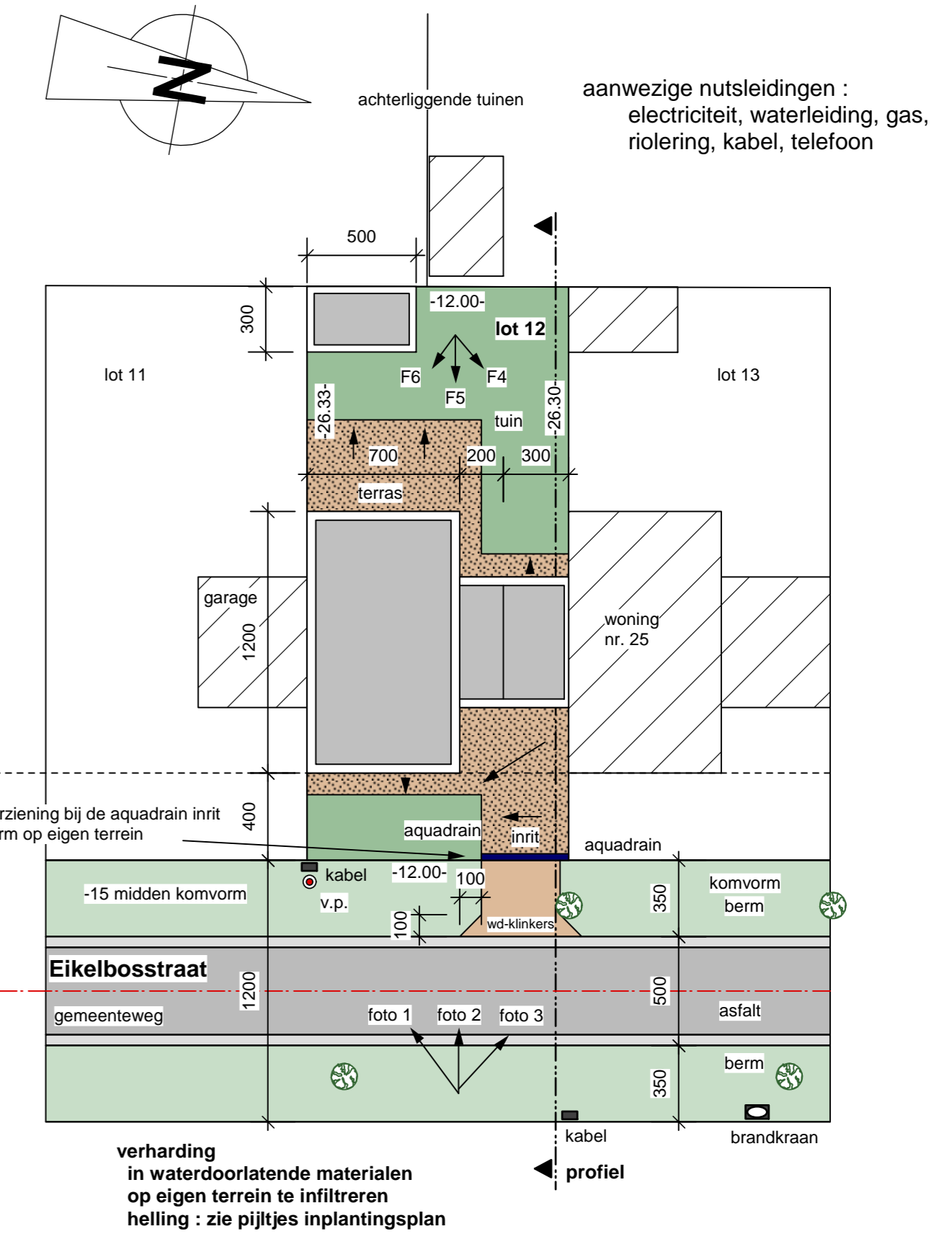

INPLANTING 1/250

- ALLE FUNDERINGEN :
- lot op vaste, onaangetoerde en vorstvrije grond
  - draagkracht min. 2.5kg/cm2
  - ondergrond min. 80cm onder toekomstig maaiveld
  - afmetingen overeenkomstig stabiliteitsstudie
- ALLE RICHLERSRUZZEN :
- Ø 110mm (tenzij anders vermeld)
  - min. met een bedekking van 25cm
  - min. afwateringshelling 1,50cm/m

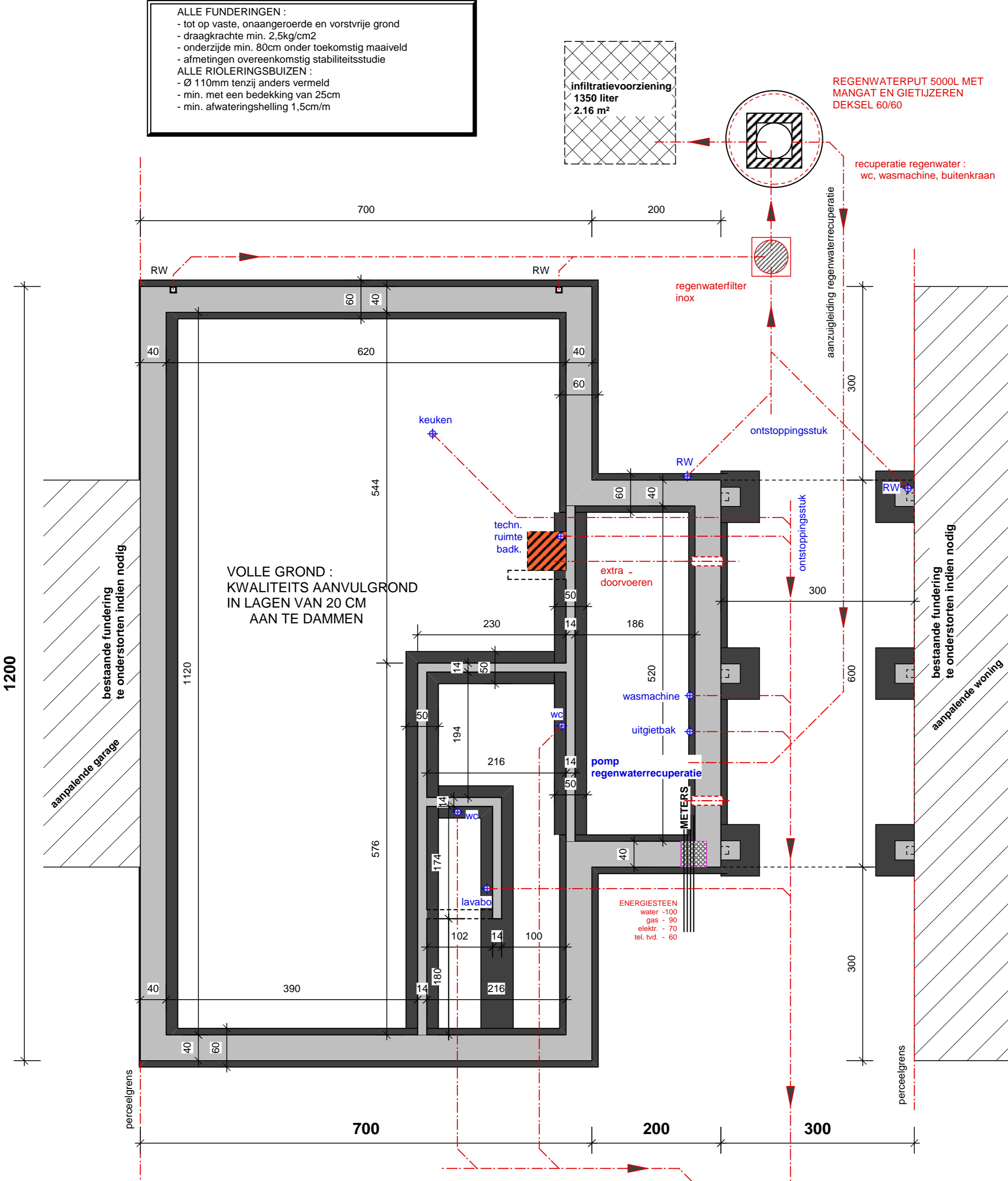

FUNDERING - RIOLERING

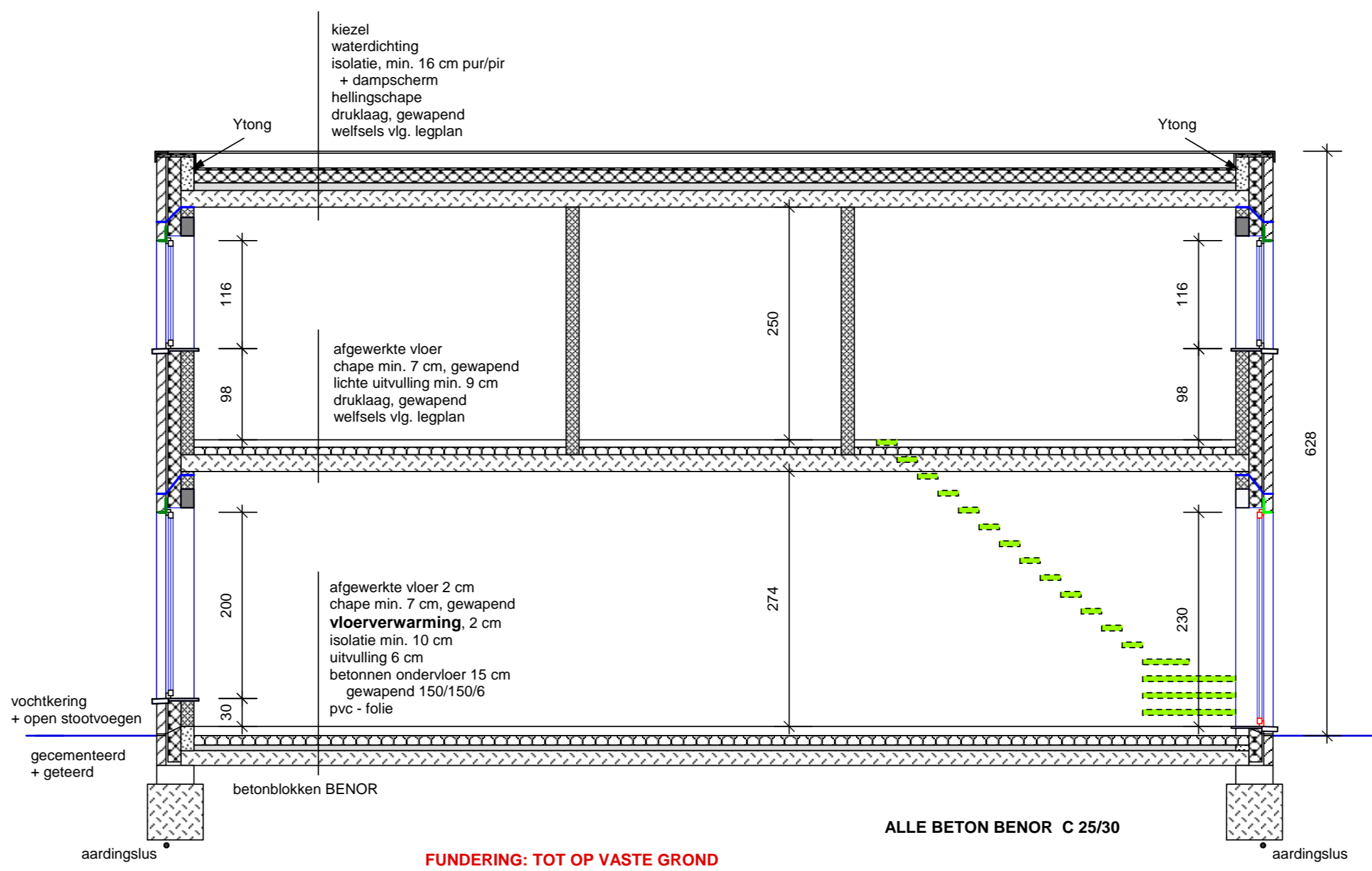

DOORSNEDE AA

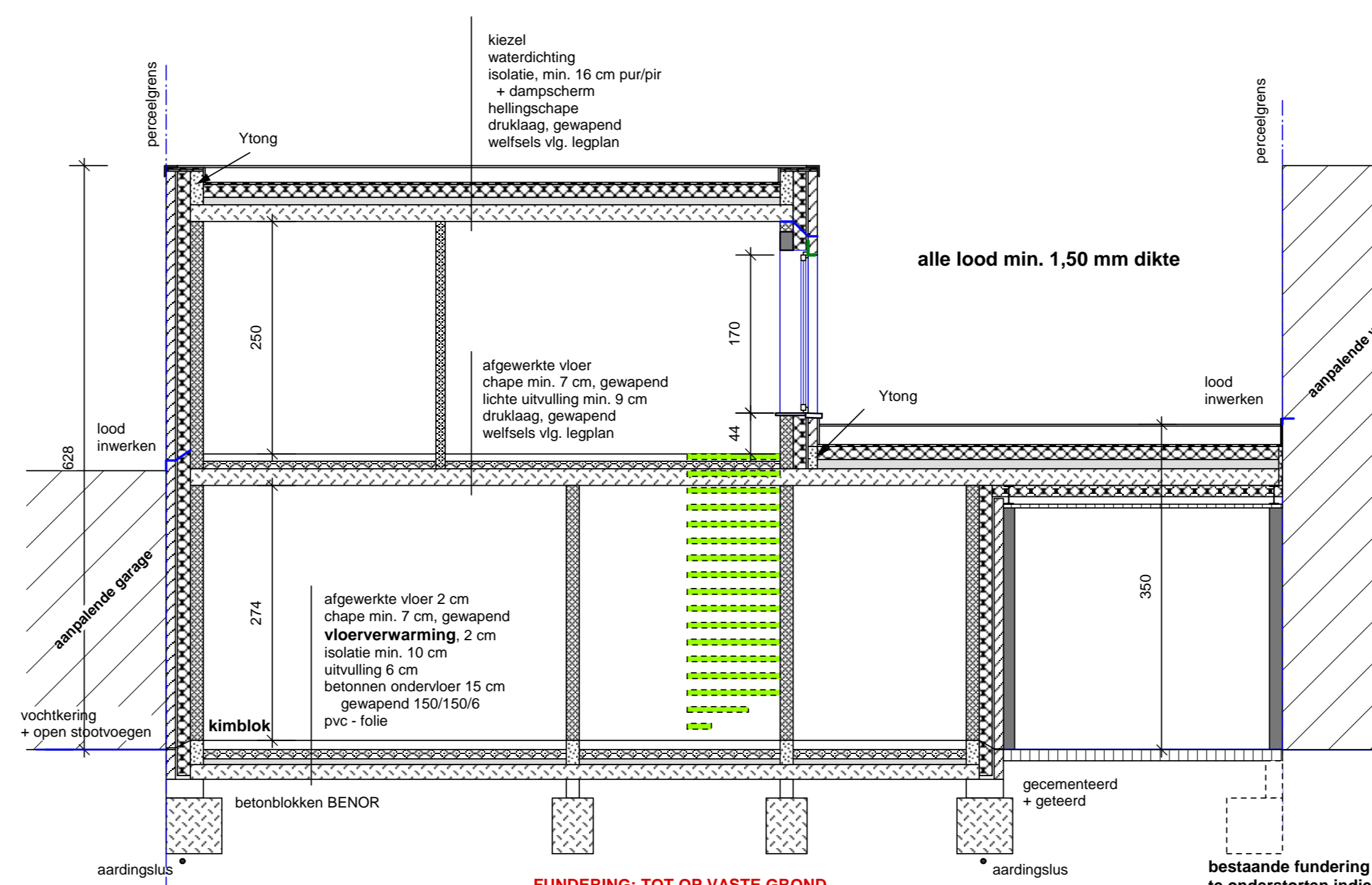

DOORSNEDE BB

- LEGENDE :
- alle metselwerk in aanraking met de grond
  - cementeren en beten
  - funderingen tot op vaste grond
  - min. 80 cm onder nieuw maaiveld
  - alle welfels volgens tekening
  - boven en onder alle gevelopeningen
  - 2 x MUURFOR
  - alle metalen liggers te plaatsen op een
  - betonnen stel
  - alle metalen liggers, betonnen balken, versterkingen
  - volgens studie erkend ingenieur
  - grootte schouw te bepalen door
  - de installateur van de centrale verwarming

aanvraag tot :		
HET BOUWEN VAN EEN WONING MET TUINBERGING		
OPDRACHTGEVER :		
JEF PAREDS & BETTY HENDRIX EINDE 126 3920 LOMMEL		
provincie : LIMBURG	advies :	
stad : LOMMEL		
ligging : EIKELBOSSTRAAT 23		
kadastraal : 4 <sup>e</sup> Afd. Sie D nr. 71 Z verkv. V1673, lot 12		
ARCHITECT: PAUL COX NIEUWSTRAAT 17 3910 NEERPELT tel. 011-64.81.20		
fundering - riolering doorboredes linkergevel rechtgergevel inplanting profiel	getekend : juni 2018	aannemer
		bouwaanvraag
SCHAAL : 1/50	DOSSIER: 0890-PH	BLAD: 2/2